上海漫畫

84

新山海經

張振宇作

中華郵政特准掛號認爲新聞紙類

中華民國十八年十一月卅日（星期六）

上海山東路A字一號中國美術刊行社出版

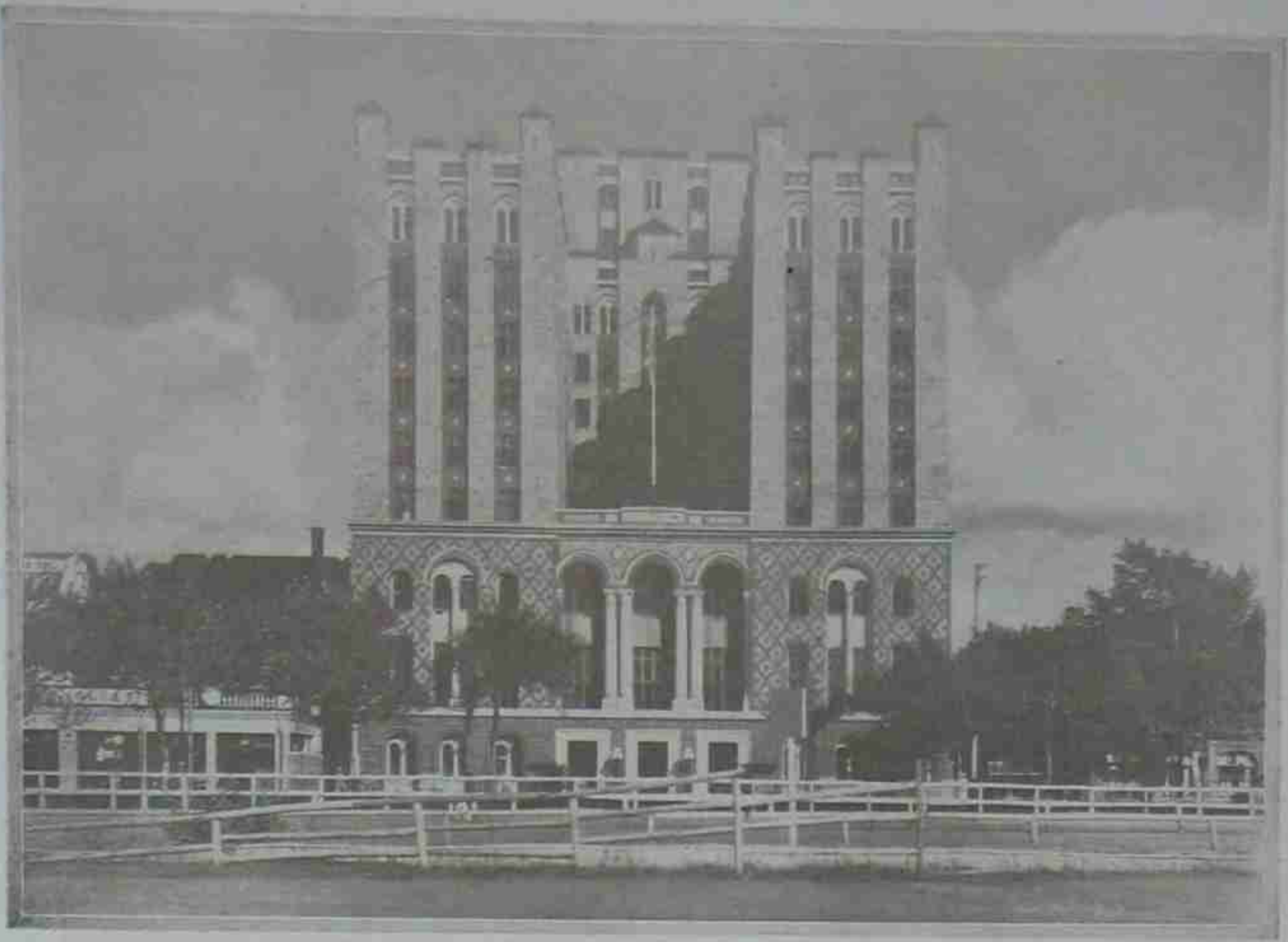

左圖爲跑馬廳畔之新建築「西人青年會」會所，式樣俊秀，與華安公司之建築對峙並列，均係美國式，趨重于修長高壯之風，層數亦可多於他種建築，爲都會中最合式之點綴品也。

石世磐攝誌

右爲丹陽萬壽塔之風景

下爲丹陽公園中太和鐘係唐代古物

湯立塵攝

上爲桂林名跡普陀山之風景

左爲桂林著名之鐵佛寺外觀

黃警頑贈刊

這件小彫刻品，原作僅二尺餘長，在比國京城內市政廳側面一條路上，凡到比京遊覽者，皆須爭先往觀，確是一個很有趣味的藝術品。汪亞塵寄贈

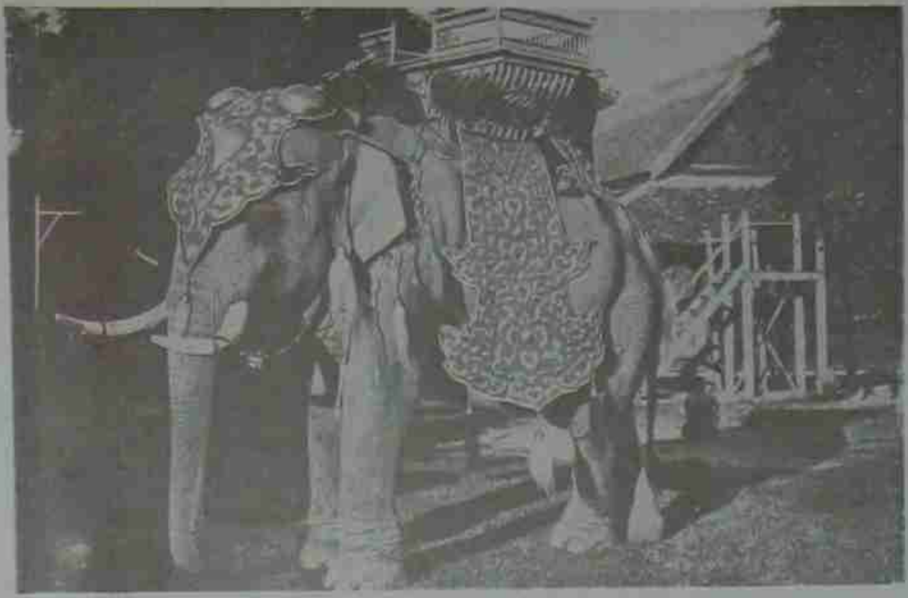

新嘉坡吾國僑民以福建廣東兩省人為最多，其次南印度人亦居大半，行旅時以象代步，飾以美麗之鞍，上設一座，可以載客。汪亞塵寄

馬來婦人以人乳餵象之奇俗

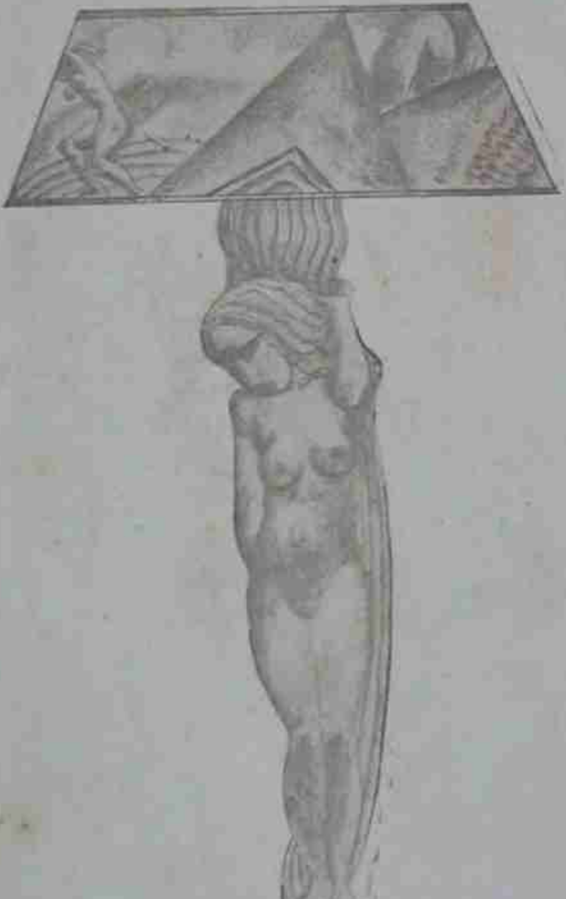

萬籟鳴君之作品，本報披露頗多，前期「人間」一幅，亦係萬君所作，上圖為一種燈之設計圖樣，用人體之雕塑作燈座，用人體之平面畫法作燈罩，有互相呼應之妙。

女子裝飾，崇尚新奇，全世界以巴黎為最，右圖為最新發明之化裝手提箱，精巧便利，已盛行歐美矣。

TARANTULLE
大林士而較洋紗
世界第一
襯衫衣料
着肉襯衫
非此不可
潔白軟柔
之廉價物
仁記路二十五号大利洋行啓

要最高雅
最漂亮
的服飾
請到
雲裳去
靜安寺路
斜橋車站

金磚牌香烟
驚人佳品

老頭子做出店
兒子是公務人員
女兒做舞女
老太婆跑游戲場

五陵年少爭纏頭
目空一切
老大嫁作商人婦
日暮途窮

鄉下不一定家家戶戶有門牌
上海的門牌
鄉下人到上海來敲門
上海人敲門

從前與現在

不安靜的境遇

樓梯室的印象　光漢作

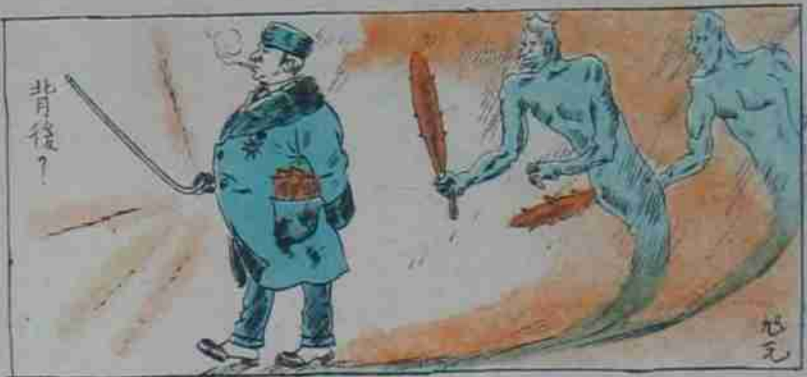

冬天朋友　四對零一

周文秦女士，愛崑劇，精中西文學。

淺予攝

朱友蘭女士爲民立女中高材生

石世磐攝

右爲關于滿州問題之討論，中日兩國太平洋會議之代表于十一月八日在日本京都八新亭之宴敍，列席者計四十餘名。

▣第八集彙刊發售預約

▣本刊爲七十一期至八十期之合訂本

本報每滿十期，裝釘成册，護以精緻之封面，仍請張光宇先生繪製；加以五彩凸漆印，精美可鑑；故自發行以來，頗受各地人士之贊許，現巳陸續出至第七集，第八集在印刷裝釘中，不日可以出版，未出版前發售預約。

預約期內每册大洋一元。

出版後一元二角。

出版期近機會莫錯。

▣ ▣ ▣

第一・五・六・七集彙刊均有存書，本數不多，諸君有缺少者，請從速至敝社補購。

三馬路美最時興記女鞋莊被火後復業廣告

敝號店面於本月初被鄰火延燒，幸工廠貨棧尚得保全，平日充足之貨色，儘夠貴客之需要，惟因保險及裝修問題，不能不暫定門市，現一切手續，均已辦妥，即日起在原店右首工廠，照常交易，一面將燒燬部分，加併隔鄰房屋，改造高大門面，不日工竣，仍遷回營業。

時代之花　胡亞光作

北平夜鷹文藝社社員有○號者爲「從軍日記」作者謝彬女士。　趙澄攝

右爲巴黎美術大學畢業之何玉霞女士，不日將假開旅法作品展覽會。　陸鍵吾贈

卓別靈訪問記

德國克斯壯著　青梅譯

一

『卓別靈麼？是的，假如你高興，我們此刻就可以順道去看他。』

我回答問我的人說，我早就有要看他的意念，而昨天好萊塢的一位電影界偉人還對我說過，近來想和卓別靈會面的人總是失敗，祇有吹牛的人才自誇是卓別靈的好友，因爲有一次曾見他獨自在亨利飯店晚餐。

『是的，他確是很忙，』辛克萊說。『每天來看他的人總在一百以上。』

辛克萊將他的車子駛到朗波路與亞路轉角，在一排紅瓦房子門前停住。這所房子外面看來一點不像好萊塢一般的攝影場，因爲攝影場向來總是大建築，有看門巡捕，四週圍着高牆。在這裏，不過牆上有一塊銅牌鐫着『卓別靈攝影場。』我們走進一間辦事室，一位女職員一面在接電話，一面又在用打字機復信。我們從他面前走過，走進接待室，於是有兩個人上來招呼辛克萊，其中有一個人立刻說道：『老板來了。』

老板——那總管，我們掉過頭來看，來的正是卓別靈。

『你好，辛克萊。』他喊道，『你怎高興又來看我們？』

辛克萊說了幾句關於他所帶來的客人的話。

『那好極了。』卓別靈回答道，一面就和我握手。

他正在攝製一張新片『City Lights』。不過，『此刻我們完全停頓住一點不能再繼續前進了。你能幫我的忙麼，辛克萊？』

好像我們能眞的幫助卓別靈！

二

可是我們此刻所見的卓別靈却不是和銀幕上所見的一樣。他雖是剛才歇手，可是他却並不曾眞的上場。他沒有那一頂破禮帽，沒有手杖，又沒有小鬍子。更有，他的鞋子也不像我們向來在銀幕上所見那樣的滑稽。他此刻腳上的鞋子雖然又大又爛，而且走起來也有點向兩面搖，但是這是一雙普通的皮鞋，不是銀幕上所見的那雙大皮鞋，他此刻正領了我們向試驗室走去，因爲要我們幫他的忙。他帶上一副玳瑁圓邊眼鏡，因爲他是老光眼，平常假若不帶眼鏡，帶自己的名字也不能寫

（未完）

工藝美術合作社

創辦人　邵洵美　鄒佩青　萬籟鳴　鍾　焜　江小鶼　張光宇　張振宇　仝啓

事務所　法租界金神父路花園坊六九　電話　三五九九〇

本社爲求生活之藝術化，並適合現代前進的需要起見，集資創辦『工藝美術合作社』供應各界工藝美術事業之委託，務求美宏麗奐，熔中西今古之美術於一爐；自設工廠，延聘學識經驗豐富之技師主持一切工程，如荷委辦事件無不承辦。

（一）繪畫　（二）建築　（三）裝飾　（四）雕塑　（五）木器　（六）鉛金

千代洋行

專售照相材料　代客冲晒放大

冠生園飲食部

佈置美化　雅潔絕倫

華新公司

冬季大減價

西裝 每套廿元　新裝 每件五元　皮鞋 每雙三元半

各部貨品特別削價

南京路中市

上海新大沽路三五七號大風美術公司刷行

美術賀年片　現已出版

△歡迎批發及零購

實價每打二角五分　每張二分半　批發六折

◘郵購辦法　◘郵費一成　郵票九五計算

總發行所　上海麥家圈　中國美術刊行社

代售處本外埠各大書局

東宮外之趣劇

玩絡結滑稽畫

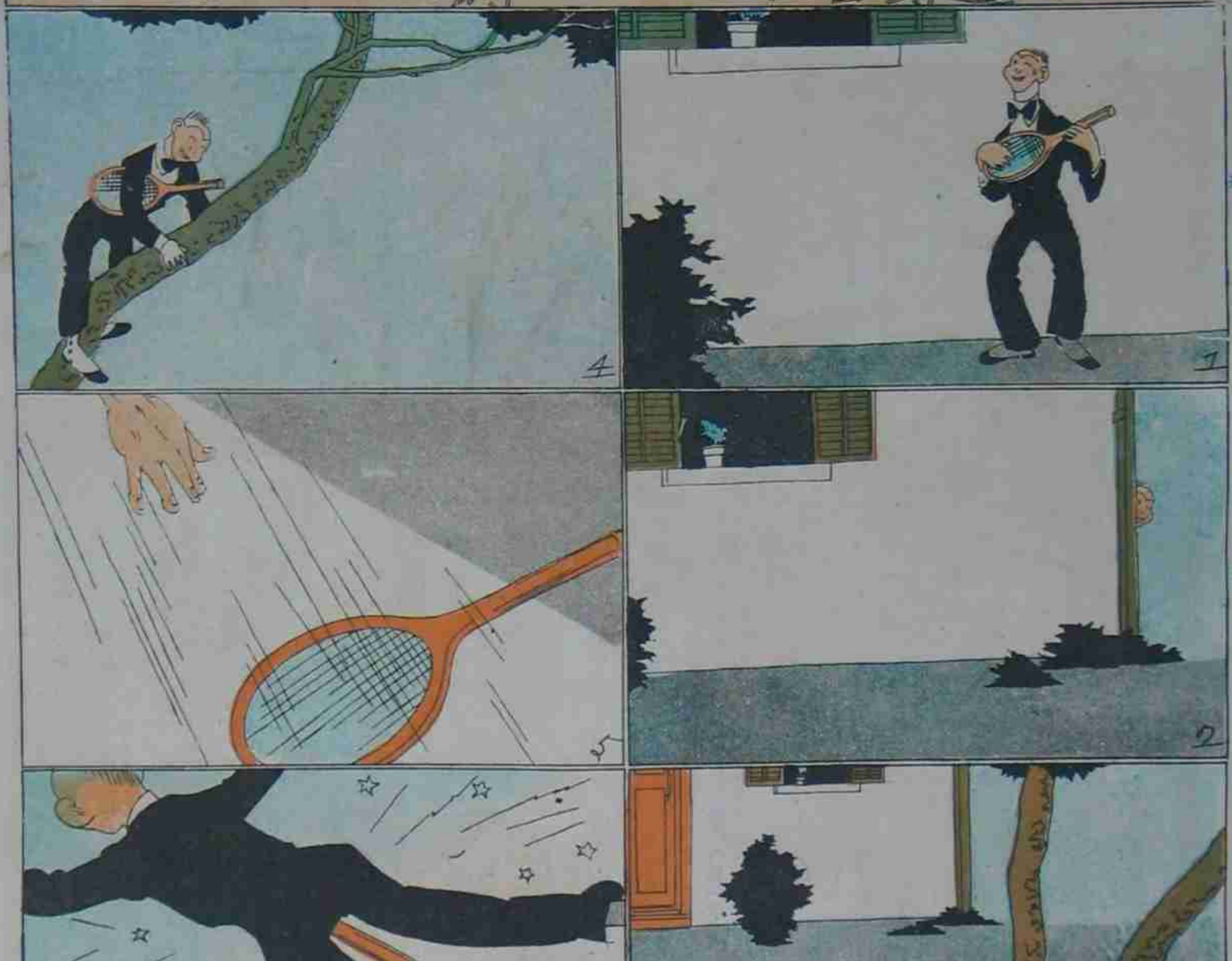

新書出版

葉靈鳳編

現代小說

每冊四角

田漢編輯

南國月刊

每冊三角半

上海四馬路

現代書局

中國第一漫畫社函授部招生

本社常年招生

就在你的生活和職業可以做這種事業

滑稽畫 諷刺畫

你一天預備抽出一小時練習

用去最便宜的筆墨費

一張白紙 一瓶墨水 一支筆

能够你做成一件重大的事業

能够你成功一個偉大的畫家

諷刺畫家滑稽畫家

在現代之地位及聲譽

全中國報紙大小已有二三千家

需用此項人才

全中國出版刊物幾萬種

需用此項人才

全中國國際間我國第一莫大之光榮

需用此項人才

本社即培養此項人才之機關

函索章程 附郵伍分

通訊處 上海山東路A字一號

中國第一畫社函授部啟

中華郵政信箱一五五九號